



PODER JUDICIÁRIO
JUÍZO DE DIREITO DA COMARCA DE TIBAGI - PARANÁ
CARTÓRIO DISTRIBUIDOR, CONTADOR, PARTIDOR,
DEPOSITÁRIO PÚBLICO E AVALIADOR JUDICIAL
email: distribuidordetibagi@gmail.com

LAUDO DE AVALIAÇÃO

O Avaliador Judicial infra-assinado, em cumprimento a r decisão de mov. 12.1, nos autos de **Ação Cautelar Inominada Criminal nº 0000282-24.2025.8.16.0169**, em que figura como requerente DELEGACIA DE POLICIA DE TIBAGI, passo a proceder avaliação em conformidade com o Código de Normas da Corregedoria Geral da Justiça do Estado, na seguinte maneira:

DESCRIÇÃO DO BEM

A) Um veículo Volkswagen, Touareg 3.6 V6, cor preta, placas MLE2F09, chassi WVGVE67P4CD034352, Renavam 477335020, ano 2011/2012, algumas avarias na lataria, bom estado de conservação, pneus em bom estado, seminovos, podendo retornar circulação com as devidas manutenções (artigo 967 do CNFJ), o qual avalio em **R\$ 50.150,00 (cinquenta mil cento e cinquenta reais)**.

Fonte de informações: <https://veiculos.fipe.org.br/>

FOTOS





PODER JUDICIÁRIO
JUÍZO DE DIREITO DA COMARCA DE TIBAGI - PARANÁ
CARTÓRIO DISTRIBUIDOR, CONTADOR, PARTIDOR,
DEPOSITÁRIO PÚBLICO E AVALIADOR JUDICIAL
email: distribuidordetibagi@gmail.com





PODER JUDICIÁRIO
JUÍZO DE DIREITO DA COMARCA DE TIBAGI - PARANÁ
CARTÓRIO DISTRIBUIDOR, CONTADOR, PARTIDOR,
DEPOSITÁRIO PÚBLICO E AVALIADOR JUDICIAL
email: distribuidordetibagi@gmail.com

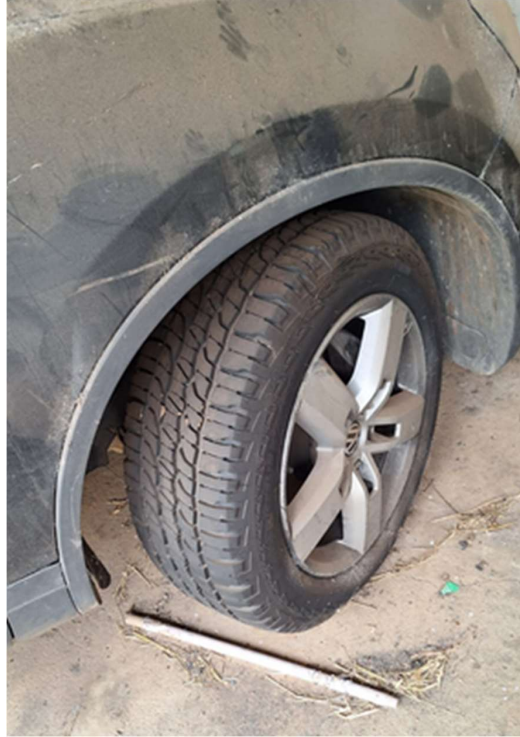



PODER JUDICIÁRIO
JUÍZO DE DIREITO DA COMARCA DE TIBAGI - PARANÁ
CARTÓRIO DISTRIBUIDOR, CONTADOR, PARTIDOR,
DEPOSITÁRIO PÚBLICO E AVALIADOR JUDICIAL
email: distribuidordetibagi@gmail.com

B) Um veículo Volkswagen, Gol City MB, cor branca, placas AYQ6C28, ano 2014, cor branca, chassi 9BWAA45U0FP525697, péssimo estado de conservação, sinistrado, pneus bom estado, tipo semi novos, sucata aproveitável, com motor inservível (artigo 967 do CNFJ), o qual avalio em **R\$ 850,00 (oitocentos e cinquenta reais).**

Fonte de informações: <https://veiculos.fipe.org.br/> e <https://appasp.economia.gov.br/legislacao/arquivos/Superintendencia/SGAF/IN/PAUTA/SUCATA.htm>

FOTOS





PODER JUDICIÁRIO
JUÍZO DE DIREITO DA COMARCA DE TIBAGI - PARANÁ
CARTÓRIO DISTRIBUIDOR, CONTADOR, PARTIDOR,
DEPOSITÁRIO PÚBLICO E AVALIADOR JUDICIAL
email: distribuidordetibagi@gmail.com





PODER JUDICIÁRIO
JUÍZO DE DIREITO DA COMARCA DE TIBAGI - PARANÁ
CARTÓRIO DISTRIBUIDOR, CONTADOR, PARTIDOR,
DEPOSITÁRIO PÚBLICO E AVALIADOR JUDICIAL
email: distribuidordetibagi@gmail.com

C) Um veículo Fiat Uno Mille economy, ano 2009, cor branca, placas ASA1H19, chassi 9BDI5802AA6393325, pintura danificada devidos intempéries da natureza, péssimo estado de conservação, pneus em razoável estado, podendo retornar circulação com as devidas manutenções (artigo 967 do CNFJ), o qual avalio em **R\$ 9.800,00 (nove mil e oitocentos reais)**.
Fonte de informações: <https://veiculos.fipe.org.br/>

FOTOS





PODER JUDICIÁRIO
JUÍZO DE DIREITO DA COMARCA DE TIBAGI - PARANÁ
CARTÓRIO DISTRIBUIDOR, CONTADOR, PARTIDOR,
DEPOSITÁRIO PÚBLICO E AVALIADOR JUDICIAL
email: distribuidordetibagi@gmail.com



D) Um veículo Toyota Corolla Seg 18 VVT, cor prata, ano 2007, placas LVO0024, chassi 9BR53ZEC278675853, pintura danificada devidos intempéries da natureza, péssimo estado de conservação, pneus em razoável estado, podendo retornar circulação com as devidas manutenções (artigo 967 do CNFJ, o qual avalio em **R\$ 26.500,00 (vinte e seis mil e quinhentos reais)**).

Fonte de informações: <https://veiculos.fipe.org.br/>

FOTOS





PODER JUDICIÁRIO
JUÍZO DE DIREITO DA COMARCA DE TIBAGI - PARANÁ
CARTÓRIO DISTRIBUIDOR, CONTADOR, PARTIDOR,
DEPOSITÁRIO PÚBLICO E AVALIADOR JUDICIAL
email: distribuidordetibagi@gmail.com

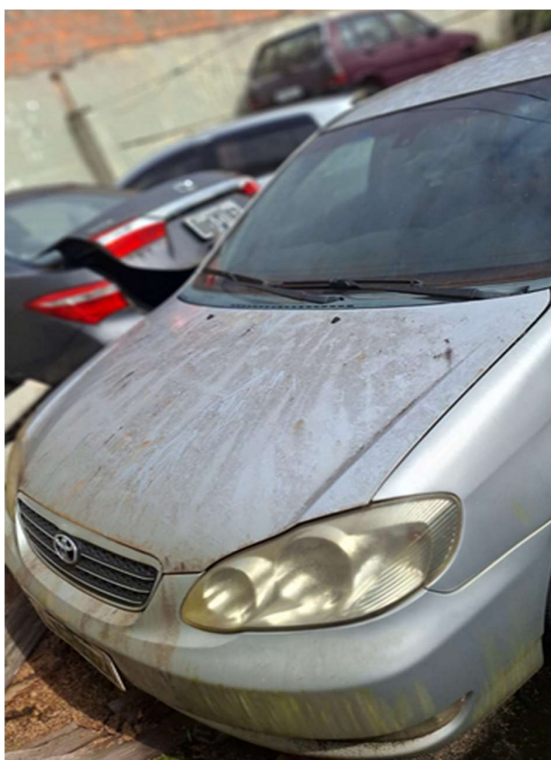



PODER JUDICIÁRIO
JUÍZO DE DIREITO DA COMARCA DE TIBAGI - PARANÁ
CARTÓRIO DISTRIBUIDOR, CONTADOR, PARTIDOR,
DEPOSITÁRIO PÚBLICO E AVALIADOR JUDICIAL
email: distribuidordetibagi@gmail.com



Perfazendo avaliação (a+b+c+d) um total de **R\$ 87.300,00 (OITENTA E SETE MIL E TREZENTOS REAIS)**.

Nada mais havendo a ser avaliado, dou por encerrado o presente laudo avaliatório. Dada e passada nesta Cidade e Comarca de Tibagi, Estado do Paraná, aos oito dias do mês de janeiro de dois mil e vinte e cinco (08/01/2025). Eu, Emerson Bonasso da Costa, Avaliador Judicial que lavrei e subscrevi.



EMERSON BONASSO DA COSTA
AVALIADOR JUDICIAL

